

PROTOCOLO DE BIOSEGURIDAD



FORMING®
CHILDREN FOR THE
KINGDOM



Liceo Piaget Oficial



@liceo_piaget



Canal Oficial
Liceo Piaget



Actualización del Protocolos de Bioseguridad Resolución 0777 02 junio 2021

#liceopiaget.edu.co

#RegresoSanoySeguro

#BackToSchoolSafely

OBJETIVOS

El objetivo principal es establecer protocolos de bioseguridad, prevención y promoción para la mitigación del Coronavirus COVID-19 en las zonas de influencia del colegio

- ASOCIACION EDUCATIVA PIAGET S.A.S con el fin de reducir el riesgo de exposición de los trabajadores directos e indirectos, estudiantes, padres de familia y visitantes en los diferentes escenarios en los que se presenta mayor riesgo de transmisión del virus de humano a humano durante el desarrollo de todas sus actividades



RESPONSABLES:

RECTORIA Y COORDINACIÓN



Adoptar e implementar las normas contenidas en el presente protocolo.

- Capacitar a los trabajadores y contratistas vinculados mediante contrato de prestación de servicios o de obra labor las medidas indicadas en este protocolo.
- Implementar las acciones que permitan garantizar la continuidad de las actividades y la protección integral de los trabajadores, contratistas vinculados mediante contrato de prestación de servicios o de obra labor y demás personas que estén presentes en las instalaciones o lugares de trabajo
- Reportar a la EPS y a la ARL correspondiente los casos sospechosos y confirmados de COVID-19
- Apoyarse en la ARL en materia de identificación, valoración del riesgo y en conjunto con las EPS en lo relacionado con las actividades de promoción de la salud y prevención de la enfermedad.
- Solicitar la asistencia y asesoría técnica de la ARL para verificar medidas y acciones adoptadas a sus diferentes actividades.
- Proveer a los empleados los elementos de protección personal que deban utilizarse para el cumplimiento de las actividades laborales que desarrolle para el empleador.
- Sancionar a los trabajadores que incumplan medidas de control expuestos en el presente documento.



RESPONSABLES: DOCENTES

- Cumplir con las medidas de prevención adoptadas en la institución educativa
- Participar en las capacitaciones programadas por la Secretaria de Educación e Institución Educativa o por el Fondo de Prestaciones Sociales del Magisterio o a quien deleguen.
- Poner en práctica las técnicas, de higiene hábitos saludables, uso apropiado del tapabocas y lavado de manos.
- Cuidar su salud autocuidado y suministrar información clara, veraz y completa de su estado de salud.

Mantenerse informado de las novedades y medidas del gobierno nacional que afectan al sector educativo, en el marco de la Pandemia Covid-19.

- Seguir estrictamente las recomendaciones médicas, las medidas de aislamiento y los protocolos establecidos por la autoridad sanitaria y por la entidad prestadora de salud en caso de resultar positivo para Covid19.

- Mantener constante comunicación con los estudiantes a fin de detectar cambios en sus condiciones de salud y en ese sentido informar oportunamente.

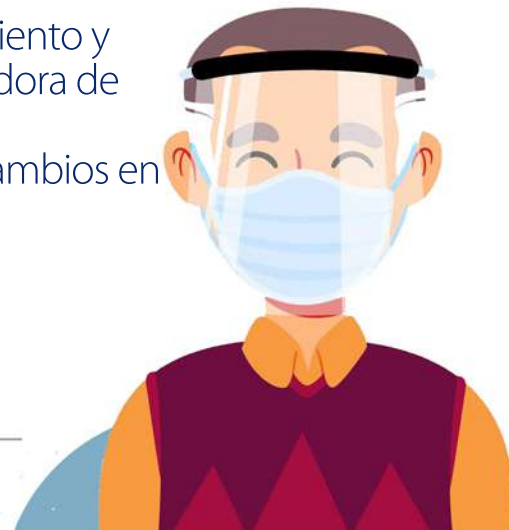

RESPONSABLES: ADMINISTRATIVO Y OPERATIVO

- Cumplir con las medidas establecidas.
- Asistir a las capacitaciones a las que se le cite.
- Aplicar las técnicas de higiene, comportamiento social y hábitos saludables.
- Portar, cuidar y desechar los elementos de protección requeridos.
- Suministrar información clara veraz y completa sobre su estado de salud
- Cuidar su salud y la de sus compañeros de trabajo.



RESPONSABLES: PERSONAL DE LIMPIEZA



- Acoger el plan de limpieza y desinfección establecido por la institución educativa
- Garantizar la limpieza y desinfección de las superficies de los establecimientos educativos (salones de clase, áreas administrativas, auditorios, zonas de alimentación, laboratorios, pasillos, descanso, entre otros).
- Acatar las instrucciones en relación con el uso, la dosificación y el manejo seguro de productos de limpieza y desinfección, el manejo y disposición de los desechos sólidos, así como el uso correcto de elementos de protección personal EPP.
- Distanciamiento entre trabajadores de (2 metros) e incrementar las, medidas de limpieza y desinfección en las áreas de descanso y de consumo de alimentos y bebidas
- Aumentar la frecuencia en la limpieza y desinfección permanente de los servicios sanitarios y las superficies que las personas suelen tocar con mayor frecuencia (pasamanos, interruptores, teléfonos, escritorios, puertas, manijas, mesas del comedor, material deportivo, ventanas, juguetes, materiales de enseñanza y aprendizaje etc.).



RESPONSABLES:

PERSONAL DE SALUD EN EL TRABAJO

- Realizar revisión periódica del protocolo, con el fin de actualizarla de acuerdo con los nuevos criterios y lineamientos que generen por las autoridades de salud nacionales e internacionales.
- Dar aplicación a los protocolos y lineamientos del Ministerio de Salud y Protección Social, Ministerio de Trabajo y Ministerio de Educación, en relación con la preparación, respuesta y atención de casos sospechosos y casos positivos de enfermedad por Covid-19.
- Participar en el diseño del cronograma de actividades y en la construcción de estrategias, que favorezcan la promoción en salud, y la apropiación de prácticas efectivas en el cuidado y prevención del contagio.
- Solicitar a la Secretaria de Educación los recursos requeridos para el desarrollo del protocolo de bioseguridad para atención de la emergencia sanitaria por Covid-19.
- Informar oportuna y permanentemente a la Secretaria de Educación todas las actividades y novedades relacionadas con el mismo.
- Asegurar el cumplimiento del mismo.
- Llevar registros y evidencias de las actividades planteadas en el presente Protocolo.



MEDIDAS DE PREVENCIÓN: LAVADO DE MANOS

Todos los trabajadores tanto en trabajo remoto, o docentes, deben realizar el protocolo de lavado de manos con una periodicidad mínima de 3 horas en donde el contacto con el jabón debe durar mínimo 20 – 30 segundos después de entrar en contacto con superficies que hayan podido ser contaminadas por otra persona (manijas, pasamanos, cerraduras, transporte), antes y después de ir al baño, manipular dinero y comer.



Existirán mecanismos de seguimiento y monitoreo y autocontrol de esta actividad en todos los sitios de trabajo tanto para personal directo y estudiantes en Dapa y sede Guadales.

La higiene de manos con alcohol glicerinado se debe realizar siempre y cuando las manos están visiblemente limpias.



MEDIDAS DE PREVENCIÓN: WASH YOUR HANDS



WET YOUR HANDS



APPLY THE SOAP



SCRUB YOUR HANDS



CLEAN YOUR THUMBS



RINSE YOUR HANDS



DRY WITH SINGLE USE TOWEL

MEDIDAS DE PREVENCIÓN: DISTANCIAMIENTO FÍSICO

Los docentes deben permanecer al menos a 2 metros de distancia de otras personas y entre los puestos de trabajo evitando contacto directo. Para estos efectos, las personas circulantes de aseo y otras, mantendrán las mismas distancias de protección.

Se limitara la acumulación de docentes en las áreas o recintos de trabajo como son comedores, cafeterías y en general en los lugares de descanso.

No se permitirán reuniones en grupos en los que no pueda garantizar la distancia mínima de 2 metros entre cada persona.

Se deben aprovechar las ayudas tecnológicas con el fin de evitar aglomeraciones y evite el intercambio físico de documentos de trabajo.



MEDIDAS DE PREVENCIÓN: ELEMENTOS DE PROTECCIÓN PERSONAL



Los elementos de protección personal (Tapabocas) son necesarios durante la jornada laboral y debe ser tapabocas desechable y/o antifluidos.

El jefe directo entregara los elementos de protección personal (EPP) y garantizar su disponibilidad y recambio.

Solo se utilizaran guantes si se van a realizar actividades de aseo, si se van a manipular elementos como residuos o en función propia de la actividad cotidiana del área, para las demás actividades se recomienda el lavado de manos con agua, jabón y toallas desechables.

Los elementos de protección personal (EPP) que NO sean desechables deberán ser lavados y desinfectados antes de ser almacenados en un área limpia y seca se recuerda que son de uso personal



MEDIDAS DE PREVENCIÓN: LIMPIEZA Y DESINFECCIÓN



#liceopiagetcostico

#formingschoolsequino

#educandosolamente

Al ingreso del colegio en la Sede de Dapa en portería se encuentra un lavado de manos portátil, un gel antibacterial de pedal, se utilizara el pulverizador manual para desinfectar a los vehículos, y control de toma de temperatura.

En el área de financiero, área de padres, área oficina administración, área de enfermería, sala de sistema, tienda y salón de primera infancia se instalaron un gel antibacterial de pedal con tapate para desinfección de calzado.

En cada salón tiene su kit desinfección alcohol y gel para uso constante para estudiantes.

En todos los baños de Dapa y sede guaduales se instalara para el uso de gel antibacterial de pedal, jabón y toallas desechables.

En el área de restaurante se instalará 2 gel antibacterial de pedal y 2 tapates para desinfección de calzado.

Al ingreso del colegio sede Guaduales se implementa el tapete con hipoclorito para desinfectar el calzado, con su señalización respectiva que se identifique la desinfección. Uso de gel antibacterial de pedal con control de temperatura.

En el comedor infantil sede Guaduales instalara para el uso de gel antibacterial de pedal, jabón y toallas desechables.



MEDIDAS DE PREVENCIÓN:

CAFETERIA



Se dará Información general relacionada con los lugares del colegio en los que puede haber riesgo de exposición.

Luego se va a socializar el protocolo de Bioseguridad a todo el personal, y se va a entregar a cada docente y trabajador del colegio el acta de compromiso de autocuidado que deben firmar y aceptar las medidas de protocolo en la sede Dapa y sede guaduales

La jornada de los docentes de preescolar y básica media es de 6:45 a.m a 4:00 p.m en la sede Dapa y sede guaduales. El horario para los estudiantes de preescolar es de 7:45 a.m a 4:00 p.m y de Básica media es de 6:45 a.m 4:00 p.m sede Dapa y sede guaduales.

Los estudiantes tendrán 2 horarios a la entrada de restaurante para evitar aglomeraciones.

Son 100 estudiantes que usaran el restaurante e ingresaran según los horarios de 11:30 a.m a 12:30 m un grupo de 50 estudiantes y de 12:30 m a 1:30 p.m el otro grupo de 50 estudiantes. sede Dapa.

Todos los trabajadores tanto en trabajo remoto, docentes y estudiantes que se encuentra dentro de las instalaciones del colegio, debe realizar el protocolo de lavado de manos con una periodicidad mínima de 3 horas en donde el contacto con el jabón debe durar mínimo 20 – segundos de acuerdo a los lineamientos de la OMS, y después de entrar en contacto con superficies que hayan podido ser contaminadas por otra persona (manijas, pasamanos, cerraduras, transporte), antes y después de ir al baño, manipular dinero, ir al baño o manipular dinero.



MEDIDAS DE PREVENCIÓN: LIMPIEZA Y DESINFECCIÓN



En cada salón tiene su kit desinfección alcohol y gel para uso constante para estudiantes y docentes.

En todos los baños del colegio sede campestre Dapa y sede guaduales se instalará para el uso de gel antimaterial de pedal o dispensador, jabón y toallas desechables, con su contenedor de basura.

El área de la tienda está instalado el dispensador de gel antibacterial para el uso de los estudiantes cuando lleguen a comprar.

En el área de restaurante se instalará 2 gel antibacterial de pedal para uso desinfección.

En el comedor infantil sede Guaduales instalara para el uso de gel antibacterial de pedal o dispensador de pared , jabón y toallas desechables.

Áreas de administración y cocina se dispondrá de gel y alcohol. Sede Guaduales

En la zona de juegos de la sede Guaduales su ubicara gel antibacterial de pedal o dispensador de pared

El personal que realiza el procedimiento de limpieza y desinfección debe utilizar los elementos de protección personal (usar Monogafas, guantes, delantal y/o uniforme antiluido y tapabocas).

Realizar la limpieza de áreas y superficies retirando el polvo y la suciedad, con el fin de lograr una desinfección efectiva.



MEDIDAS DE PREVENCIÓN: LIMPIEZA Y DESINFECCIÓN



Las superficies del cuarto de baño y el sanitario deben limpiarse y desinfectarse al menos dos veces al día, sin excepción.

Elimine los guantes y paños en una papelera después de usarlos, si sus guantes son reutilizables, antes de quitárselos lave el exterior con el mismo desinfectante limpio con que realizó la desinfección de superficies, déjelos secar en un lugar ventilado.

Utilizar desinfectantes o alcohol al 70% para la limpieza de los objetos, superficies y materiales de uso constante.

Se tendrá un espacio disponible para los insumos de limpieza y desinfección.



#liceopiaget.edu.co

#RegresoSanoySeguro

#BackToSchoolSafely



MEDIDAS DE PREVENCIÓN: LLEGADA EN CARRO PARTICULAR



FORMING®
CHILDREN FOR THE
KINGDOM

Los estudiantes deben bajarse del carro y entrar al colegio solos.
Recomendamos que nadie más se baje del vehículo.

Si un adulto necesita acompañar al estudiante hasta la puerta,
Sólo los estudiantes podrán entrar a esta hora, salvo que alguien tenga una cita
previa.

En la puerta de acceso habrá dos personas del colegio, encargadas de revisar
que la encuesta "reporte diario de síntomas" haya sido diligenciada con
anterioridad Si no lo ha hecho, lo hará en ese momento.

Una vez hechos estos dos procedimientos, el estudiante realizará el protocolo
de lavado de manos y se dirigirá a su ambiente.

Se debe evitar viajar con personas que tengan síntomas respiratorios y si lo haces,
pídeles que usen tapabocas y mantén ventilado el vehículo.

Usar alcohol con regularidad en superficies con las que se tiene contacto frecuente
como son las manijas, volante, palanca de cambios, hebillas del cinturón de seguridad,
radio, comandos del vehículo, etc.



MEDIDAS DE PREVENCIÓN: LLEGADA EN RUTA

Evitar manipular el celular y tocarse la cara.

Los buses tendrán gel antibacterial para las manos y las sillas estarán debidamente demarcadas respetando el distanciamiento.

Usar solución desinfectante después de tener contacto con barras de agarre o pasamanos.

Los estudiantes se bajarán de las rutas guardando el distanciamiento, y el personal del colegio verificará que hayan diligenciado la encuesta "reporte diario de síntomas". Si no lo ha hecho, lo hará en ese momento.

Una vez realizado este procedimiento, el estudiante realizará el protocolo de lavado de manos y se dirigirá a su salón.



MEDIDAS DE PREVENCIÓN: + TENGA EN CUENTA QUE



Si una persona presenta síntomas de COVID-19 como fiebre, tos, dificultad para respirar o malestar en general (aplica uno o todos los síntomas) se cumplirá con el siguiente procedimiento:

Comunicar a su jefe inmediato y/o coordinador, verificar que está usando el tapabocas de manera adecuada y deberá ubicarlo en una zona de aislamiento esta será identificada en enfermería del colegio. Sede Dapa

Conforme a los protocolos establecidos por las autoridades de salud en Colombia, deberá informar si ha viajado a zonas consideradas como focos de infección o ha estado en contacto estrecho (a menos de 2 metros por más de 15 minutos) con un caso confirmado de COVID-19.

Se reportará por la empresa el caso a la EPS, ARL y a la secretaria de salud que corresponda para que evalúen su estado de salud, quienes determinarán si se debe trasladar a su casa con un aislamiento preventivo para síntomas leves y en el caso de dificultad para respirar, dolor en el pecho o convulsiones lo deben trasladar a un centro médico en una ambulancia de forma inmediata. En caso de un estudiante será informado al padre de familia

Realizar una lista con todas las personas que han estado en contacto estrecho (a menos de 2 metros por más de 15 minutos) con el caso confirmado en los últimos 14 días. Dicha lista se entregará a la secretaria de salud correspondiente para dar seguimiento y los contactos identificados estarán en aislamiento preventivo por 14 días. Este grupo de personas deberán reportar el cambio de su condición en la aplicación CoronApp.

MEDIDAS DE PREVENCIÓN: TENGA EN CUENTA QUE



Se deben limpiar y desinfectar con alcohol al 70% de manera frecuente, todas las superficies, los puestos de trabajo, espacios comunes y todas las áreas del centro de como: pisos, paredes, puertas, ventanas, divisiones, muebles, sillas, y todos aquellos elementos con los cuales las personas tienen contacto constante y directo como computadores, teclados, mouse, teléfonos, auriculares, en especial las superficies con las que ha estado en contacto el paciente.

Las áreas como pisos, baños, cocinas se deben lavar con un detergente común, para luego desinfectar.

El personal de limpieza utilizará equipo de protección individual adecuado dependiendo del nivel de riesgo que se considere en cada situación.

Identificar las áreas, superficies y objetos usados por la persona con sospecha de caso y realizar la limpieza y desinfección de manera inmediata.

#liceopiaget.edu.co

| #RegresoSanoySeguro

| #BackToSchoolSafely

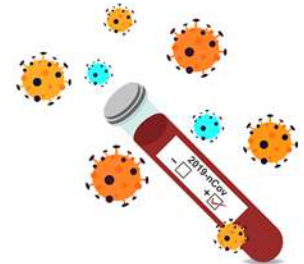

MEDIDAS DE PREVENCIÓN: TENGA EN CUENTA QUE

Presencialidad 100% en ambas sedes.

Para mayor información, revisar el protocolo completo que colgaremos en la página oficial del colegio (www.liceopiaget.edu.co)

Cualquier duda, pregunta, sugerencia, felicitación, favor escribir a secretaria.academica@liceopiaget.edu.co



Estamos para servirles



FORMING®
CHILDREN FOR THE
KINGDOM

